FICHA TECNICA

MATON ELECTRIC PASTILLAS

DESCRIPCION Y PROPIEDADES

USOS

- **PASTILLAS INSECTICIDAS**

Pastillas insecticidas (1 pastilla por noche). Se puede utilizar en la mayoría de los difusores para este tipo de productos. Eficaz con las ventanas abiertas y luz encendida. Insecticida autorizado para su uso por el público en general.
Registrado por la DGSPSE con nº 08-30-01580

MODO DE EMPLEO

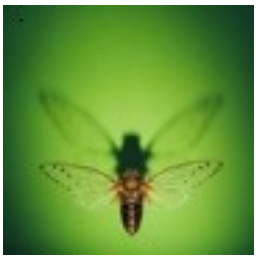

Con difusor eléctrico. Antes de usar el producto léase detenidamente la etiqueta. No utilizar sobre alimentos ni utensilios de cocina, ni sobre superficies donde se manipulen, preparen, hayan de servirse o consumirse alimentos. Ventílese adecuadamente el recinto donde se utiliza el producto. A fin de evitar riesgos para las personas y el medio ambiente siga las instrucciones de uso. Úsese solo como se indica. No utilizar en presencia de animales domésticos. Conserve el estuche con las instrucciones de uso y las precauciones hasta acabar el producto. No tocar el aparato difusor con las manos húmedas o con objetos metálicos. No cubra el difusor con tejidos u otros materiales inflamables. No utilizar el difusor sin la pastilla o cuando ésta esté agotada. Para limpiar el difusor desenchúfelo y utilice un paño seco o un papel. 1º.- No toque la pastilla con la mano. Sacar una pastilla de la envoltura protectora. 2º.- Introducir la pastilla por la ranura del difusor eléctrico, sobre la placa calefactora. 3º.- Enchufar el difusor eléctrico directamente a la red, comprobando que el voltaje sea de 220-230V. 4º.- Para recargar el producto, desenchufar el difusor eléctrico, retirar la pastilla usada y colocar la nueva.
IMPORTANTE: La duración de cada pastilla es de unas 8 horas. La pastilla pierde el color como consecuencia de su uso, cuando su color sea blanco deberá sustituirse.

COMPOSICION

Praletrin.....1,11%
Excipientes csp.....100%

PRECAUCIONES Y CONSEJOS DE PRUDENCIA

R50/53.-Muy tóxico para los organismos acuático, puede provocar a largo plazo efectos negativos en el medio ambiente acuático.
Contiene: “d-Limoneno”. Puede provocar una reacción alérgica.
S2.- Manténgase fuera del alcance de los niños.
S13.-Manténgase lejos de alimentos, bebidas y piensos.
S24/25.-Evítese el contacto con los ojos y la piel
S 35.-Elimínense los residuos del producto y sus recipientes con todas las precauciones posibles.
S45.-En caso de accidente o malestar, acuda inmediatamente al médico (si es posible, muéstrele la etiqueta)

CARACTERISTICAS FISICO-QUIMICAS

LINEA DOMESTICA

INFLAMABILIDAD	No aplicable
SOLUBILIDAD	Insoluble
ASPECTO	Pastilla de celulosa impregnada
OLOR	Característico
COLOR	Azul claro
DENSIDAD CONCENTRADO	No aplicable ya que se trata de un sólido
pH	No aplicable ya que se trata de un sólido

PRESENTACION

RETRACTIL DE 12 CAJETILLAS; CADA CAJETILLA CONTIENE 1 DIFUSOR ELECTRICO + RECAMBIO DE 10 PASTILLAS

RETRACTIL DE 12 CAJETILLAS; CADA CAJETILLA CONTIENE RECAMBIO DE 30 PASTILLAS

BANDEJA DE 50 BOLSAS; CADA BOLSA CONTIENE RECAMBIO DE 10 +5 PASTILLAS